

JIWE WALIOLIKATAA WAASHI

Na; Mwl, Musa Lubeleli

Bunda - Cathedral

23/01/2018

Katikati KWAYA DAY
07/04/2018 BUNDA

Ji we - wa li lo li ka ta a wa a shi li me ku wa ji we ji we
Hi lo

ku u la pe mbe ni; Li me ku wa la pe
Na lo li me ku wa ji we ku u, ji we

mbe ni
ku u la pe mbe ni li me ku wa ji we ji we ku u la pe mbe ni.

Mashairi



1. a) Ne no hi li li me to ka kwa Bwa na, Na lo
 b) Si ku ndi yo a li yo fa nya Bwa na, Tu i
 2. a) Mko no wa ku u me mko no wa Bwa na, Mko no
 b) Si ta ku fa ba li ni ta i - shi, Ni ta
 3. a) I sra e li na ye a se me sa sa, Ya kwa
 b) Mla ngo wa ha ru ni u se me sa sa, ya kwa

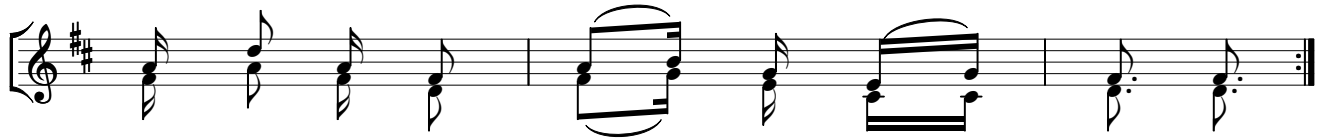

1. a) ni a ja bu ma - cho ni - pe tu,
 b) sha ngi li e na ku i fi ra hi a.
 2. a) wa ku u me hu - te nda ma ku u,
 b) ya si mu li a ma te ndo ya Bwa na.
 3. a) mba fa dhi li za ke ni za m le le,
 b) mba fa dhi li za ke ni za mi le le.

Imenakiliwa na;

Antony Chacha

Simu: 0788020534 / 0672663262

Email: antonychacha0@gmail.com