

# EE YESU WANGU

## EKARISTITAKATIFU

Na SWAGI

Kakola Kahama

28 Aug 2020



1. Mwi - li wa ko ni - u zi ma  
Na Da mu ya ko ni - ki nywa ji

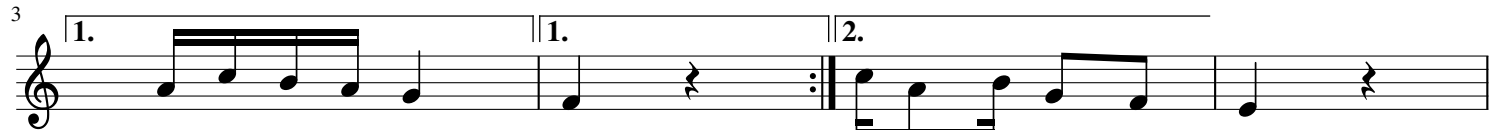

cha ku la cha Ro ho sa fi cha Ro - ho

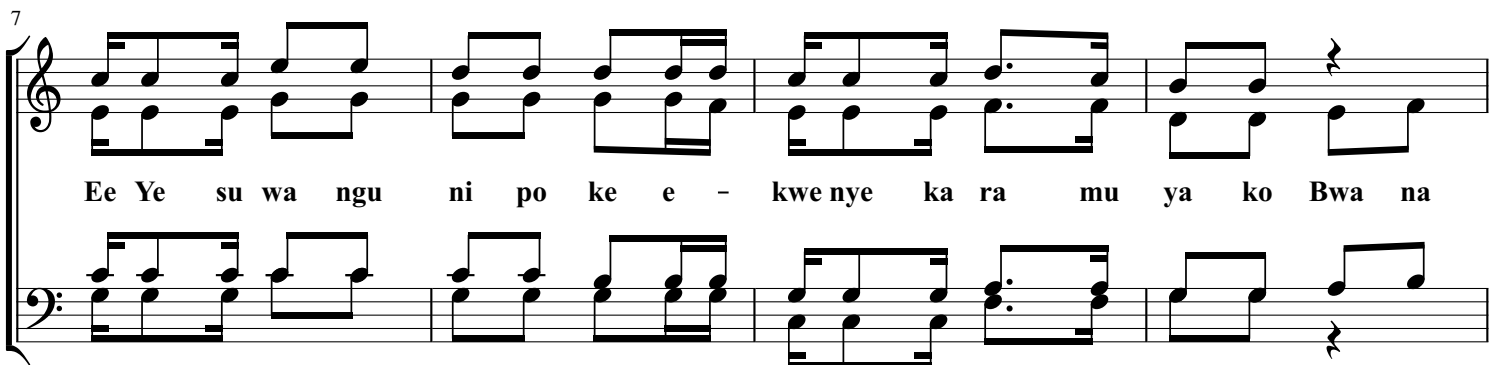

Ee Ye su wa ngu ni po ke e - kwe nye ka ra mu ya ko Bwa na



Na i ta ma ni me za ya ko i ngwa si ku sta hi ri u ni sa me he  
i li nis ta - hi li

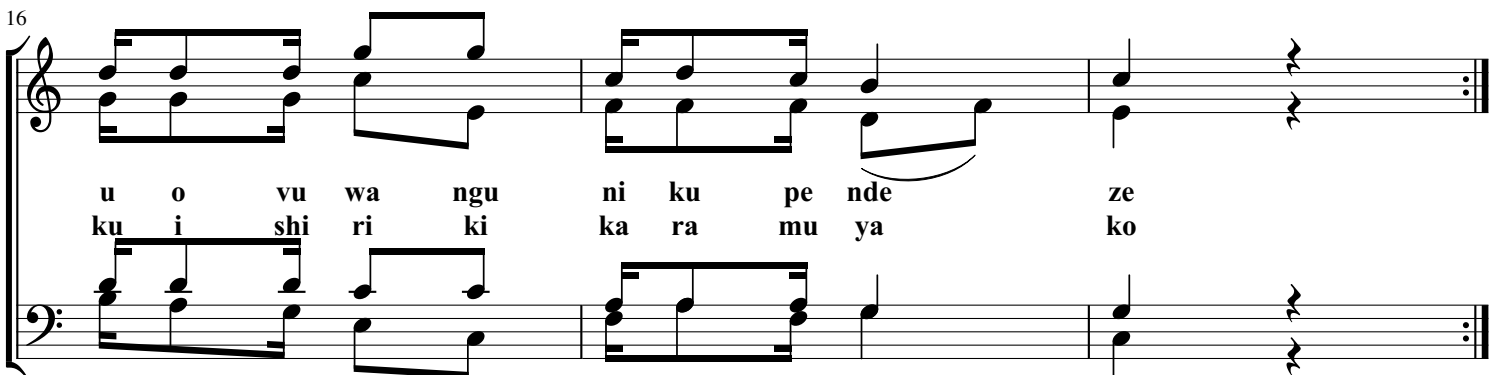

u o vu wa ngu ni ku pe nde ze  
ku i shi ri ki ka ra mu ya ko

2. Mwi-li wako ni- tulizo la- Roho zetu, Na Damu yako yatusafisha Rohoni mwe-tu.

3. Me-za yako niya mapendo ya mwili na Roho, Me-za yako yamapatano yatupatanisha.

4. Me-za yako yatuonesha fumbo takatifu, Fumbo lililo katika Mwili na Damu ya-ko.

5. Me-za yako kweli karamu kipaji cha mbingu, yatuunganisha sisi sote yatukamilisha.

ramsonswagi@gmail.com  
ramsonswagi@outlook.com  
0765343678