

# LETENI MATAWI

Na: IRA. M. Jules  
Date 10.03.2023  
Bururi-Burundi  
Choral: Voix Celeste

2/4 Leteni matawiya mi zeitumi - nami tanda mikononi tuki a mba

tuki sema ho sa na ho sana ho sana juu mbinguni hosana

ho sana kwa Mwana wa Daudi ho Daudi

*f*  
*me*

1. Wa to to wa wayahudu wadi mlakei bwa-na, wa lichu  
2. Wo te wa li tukuzaji - na la-ke bwa-na, wa ki se

1. ku a matawiya mi zeitumi waki pigalce le le, waki se-maho  
2. - ma m bari ki wa ajae kwa jina la bwa-na-, m-falme-

1. sana juu mbinguni  
2. mfalme wa Isra le l.

Bass:



3. Wa li tandanguo zao jiani ili mwanapu-nda a liyem

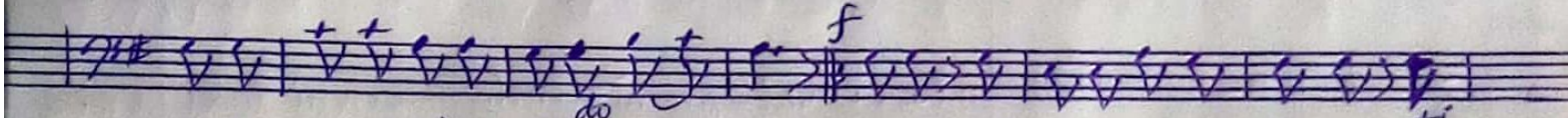

3. beba apitie juu ya-ke nasi, njo otufanye hi vo, hi

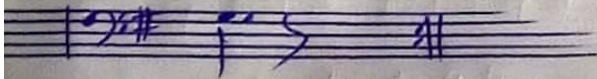

3. ~~the~~