

# ANGALIENI MSITISHWE

By D. Mapato  
(Mwana wa Mapato)  
St. Joseph - Choir  
Sengerema Parish

Andante

Ha ta a li po ku wa a me ke ti ka ti ka m li ma wa mi ze i tu ni

Wa na fu nzi wa ke wa li mwe nde a kwa fa ra gha wa ki se ma

Tu a mbi e da li li ya ku ja kwa ko na ya mwi sho wa du ni a

Ye su a ka wa mbi a, ji ha dha ri ni m tu a si wa da .. nga nye

Kwa ma a na we ngi wa ta ku ja kwa ... ji na la ngu wa ki se ma

Mi ni ni .. Kri stu mimi Mi mi ni .. Kri stu na o wa ta wa

cha ... nga nya wa tu we ... ngi  
na nyi m ta si ki a ha ba ri za ... vi ta.

A nga li e ni ni nyi m si ti ... shwe ma a na ha yo ha ya na bu

di ku tu ki a, La ki ni u le mwi sho u le mwi sho ba do ba do.

1. Wa kri stu wa le wa u o ngo na ma na bi i wa u o ngo wa ta to a i  
 2. Ta i fa mo ja li ta pi ga na na ta i fa li .. ngi ne, ku ta ku wa na

1. sha ra na ... ma ... ja bu me ngi, i li wa pa te ku wa da ... nga nya  
 2. nja a na .. ma ... go njwa me ngi, ku ta ku wa na mi te te momi ku bwa.

1. ba .. li ni nyi ji ha dha li ni sa na kwa ma a na ni me kwi  
 2. ba .. li ni nyi ji ha dha li ni sa na kwa ma a na ni me kwi

1. sha ku wa o nya yo .. te ya ta .. ka yo tu .. ki a.  
2. sha ku wa o nya yo .. te ya ta .. ka yo tu .. ki a.

3. Ba si Ba si ke .. she ni ke she ni na sa li ni da i ma

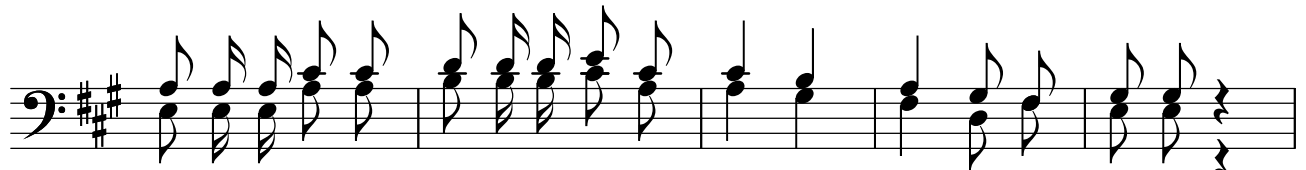

3. i li mu we ze ku pa ta ngu vu za ku pi ta sa la ma

3. ka ti ka ma mbo ha yo yo te ya ta ka yo to ke a na .. ku si

3. ma ma mbe le za mwa na wa A da mu.