NALIFURAHI WALIPONIAMBIA

AMOS EDWARD
10/11/2019
DODOMA

Zab. Dom 1. majilio "A"
Na sherehe ya Yesu Kristu Mfalme

Na li fu ra hi wa li po ni a - mbi a na twe nde nyu mba ni

4

nyu mba ni kwa bwa na

5

1.Na - li fu ra hi wa li po ni a mbi a na twe nde nyu mba ni
2.Ee ye ru sa le mu U - li ye - je ngwa ka - ma m ji u

8

nyumba ni kwabwa na Mi gu u ye tu i me si ma ma nda ni ya ma la ngo - ya
li o shi ka ma na hu ko - ndi ko wa li ko pa nda hu ko ndi ko wa li po pa

12

ko Ee ye ru sa le - mu.
nda ka bi la za bwa - na.

14

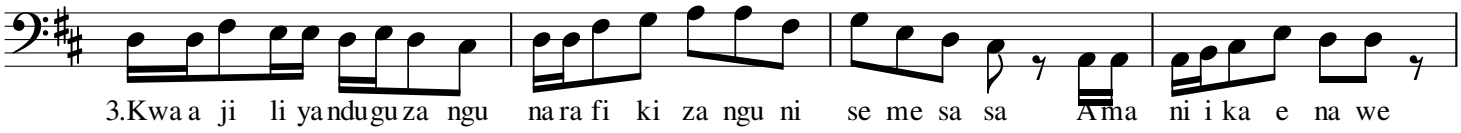

3.Kwa a ji li yanduguza ngu na ra fi ki za ngu ni se me sa sa Ama ni i ka e na we

18

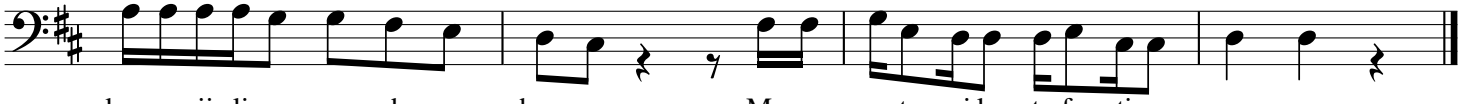

kwa a ji li ya nyu mba ya bwa na Mungu we tu ni ku ta fu ti e me ma.