

KADIRI WATU WANAVYOZIDI

F. Kashumba
5/2/1992 (Dodoma)

Ka di ri wa tu wa na vyo zi di ku u ka na na

F.M. Kashumba

ku u ku fu ru u Mu ngu wa ko ndi vyo tu ta ka vyo

zi di ku ku a bu du kwa he shi ma za i di

E we Mo yo wa Mu ngu u li ye ji fa nya m tu

2.	Ka	di	ri	wa	tu	wa	na	vyo	zi	di	ku	ya	ka	ta	a
3.	Ka	di	ri	wa	tu	wa	na	vyo	zi	di	ku	ya	dha	ra	u
4.	Ka	di	ri	wa	tu	wa	na	vyo	zi	di	ka	ti	ka	ma	mbo
5.	Ka	di	ri	wa	tu	wa	na	vyo	zi	di	ku	dha	ra	u	na
6.	Na	i	bi	li	si	a	na	vyo	zi	di	ku	dha	ra	u	na
7.	Ka	di	ri	vi	le	u	na	vyo	zi	di	ku	chu	ki	wa	na
8.	Ka	di	ri	wa	tu	wa	na	vyo	zi	di	ku	u	ka	na	na

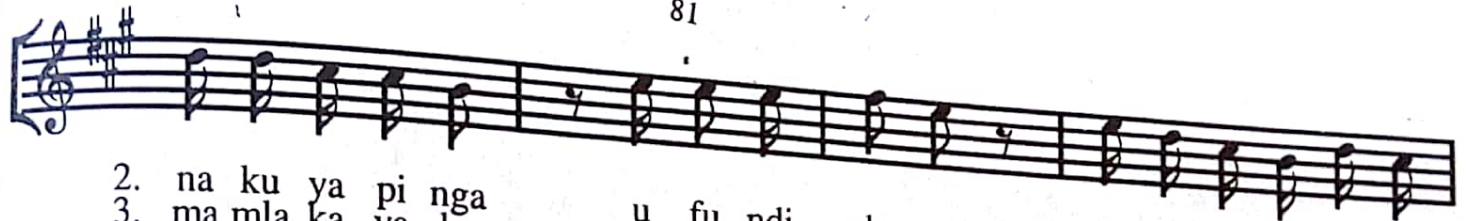

2.	na	ku	ya	pi	nga														
3.	ma	m	la	ka	ya	ke	u	fu	ndi	sha	yo;								
4.	ya	ki	du	ni	a		ka	ni	sa	la	ko;	ndi	vyo	tu	ta	ka	vyo		
5.	ku	zi	ku	fu	ru		wa	na	vyo	za	ma;	ndi	vyo	tu	ta	ka	vyo		
6.	ro	ho	za	wa	tu		na	sa	kra	me	nti;	ndi	vyo	tu	ta	ka	vyo		
7.	o	ma	a	du	i		ro	ho	za	wa	tu;	Sa	kra	me	nti	ta	ka		
8.	ku	u	ku	fu	ru		u	ki	chu	ki	wa;	ndi	vyo	tu	ta	ka	vyo		
							u	Mu	ngu	wa	ko;	ndi	vyo	tu	ta	ka	vyo		
												ndi	vyo	tu	ta	ka	vyo		

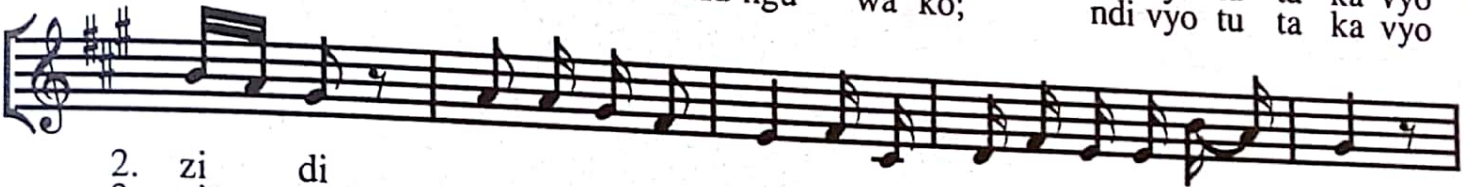

2.	zi	di																	
3.	zi	di	tu	ki	ya	ti	i	ma	m	la	ka	ya	ka	ni	sa	la	ko		
4.	zi	di	ku	ko	le	za	a	ki	li		na	ro	ho	wa	E	n	ji	li	
5.	ti	fu	si	si	tu	ta	zi	he	shi		mu	na	ku	zi	pe	-	nda		
6.	zi	di	ku	u	e	ne	za	u	fa		lme	wa	ko	du	ni	a	ni		
7.	zi	di	tu	ki	ku	pe	nda	tu	ki		ku	pe	nda	da	i	-	ma		
8.	zi	di	ku	ku	a	bu	du	kwa	he		shi	-	ma	za	i	-	di		

2.	E	we	Mo	yo	wa	Mu	ngu	u	li	ye	mwa	li	mu	we	tu.
3.	E	we	Mo	yo	wa	Mu	ngu	ki	o	ngo	zi	we	tu	mwe	ma.
4.	E	we	Mo	yo	wa	Mu	ngu	we	tu	Mu	ngu	msu	lu	bi	wa.
5.	E	we	Mo	yo	wa	Mu	ngu	ra	fi	ki	ye	tu	a	mi	ni.
6.	E	we	Mo	yo	wa	Mu	ngu	mo	yo	wa	m	fa	lme	we	tu.
7.	E	we	Mo	yo	wa	Mu	ngu	mpe	ndwa	pi	a	mpe	nde	le	vu.
8.	E	we	Mo	yo	wa	Mu	ngu	tu	sa	i	di	e	A	MI	NA.