

MPIGIENI BWANA VIGEGELE

(ZABURI ; 33)

Himery Msigwa

Sumbawanga cathedral

01/09/2020

0758149997

Kwa furaha

$\text{♩} = 63$

S
A

M pi gi e ni Bwa na vi ge le ge - le e nyi we nye ha ki
(vi ge le ge le)

T
B

7

ku si fu ku na wa pa sa (ku na wa pa sa) wa nyo fu wa mo yo
(a he)

11

mshuku ru ni Bwa - na kwa ki nu bi kwa ki nu bi kwa ki na nda
(kwa ki na nda)

(kwa ki na nda)

15

cha nyu zi ku mi mwimbi e ni si fa si fa

1. 2.

(free organ)

19



1.Kwaku wa ne no la Bwa na li na a di li na ka zi ya ke yo te hu i te nda

26



(free organ)

kwa u a mi ni fu

29



2.Bwa na hu zi pe nda ha ki na hu ku mu
N chi i me ja a fa dhi li za Bwa na

33

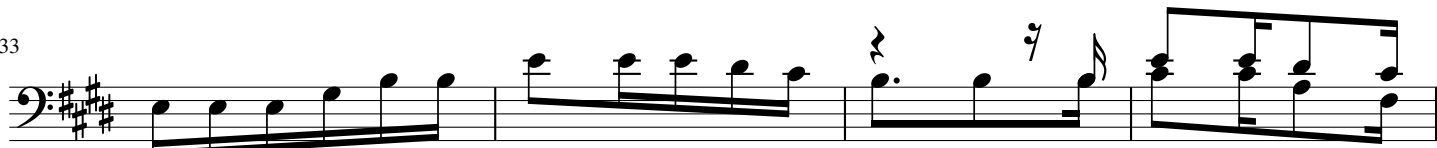

kwa ne no la Bwa na Mbi ngu zi li fa nyi ka na je shi la ke

37

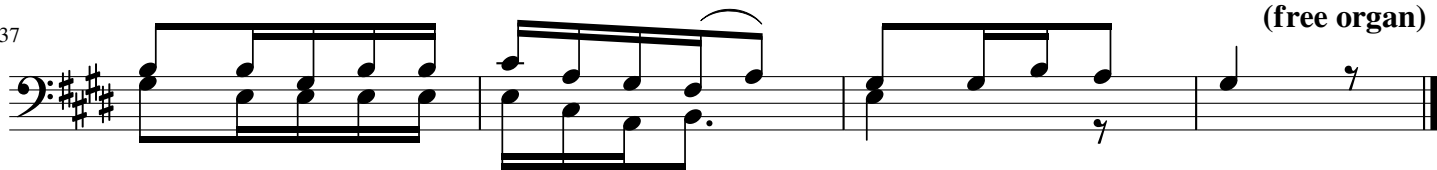

(free organ)

lo te kwa pu mzi ya ki nywa cha ke (ki nywa cha ke)