

INUKA TUKATOE

Herfrid Temba
Arusha
April 2021

Moderato ♩ = 77

Sa sa wa ka ti u me wa di a wa ku m to le a

7 I nu ka tu ka to e kwa Bwa na sa da ka
Bwa na sa da ka. I nu ka tu ka to e

15 sa da ka tu ka to e, da
tu ka to e kwa Bwa na sa da ka sa da ka
kwa Bwa na sa da ka, tu ka to e
I nu ka tu ka to e

20 ka kwa
kwa Bwa na.

2

22

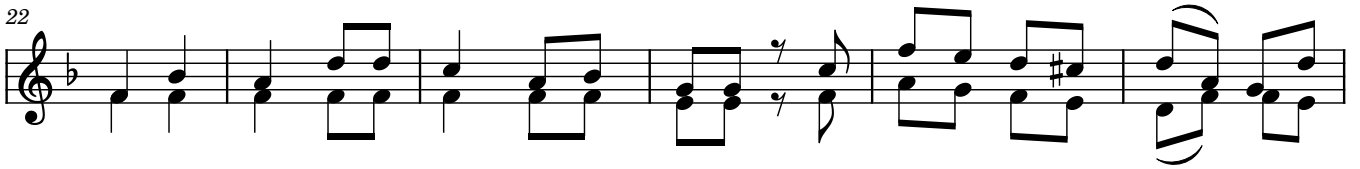

1.I nu ka tu ka to e sa da ka, sa da ka ya shu kra ni sa
 2.I nu ka tu ka to e vi pa ji, vi to ka na vyo na ka zi
 3.I nu ka tu pe le ke nama o mbi, u to a po sa da ka to

28

da ka ya si fa.
 ya mi ko no tu.
 a nama o mbi ya ko.