

MASHAHIDI WA UGANDA MTUOMBEE

Raphael J. Bitakwate
Kwaya ya Mt. JOSEPH
Kigango cha Kigazi
Parokia ya Minziro

♩ = 70

MAIMBILIZI

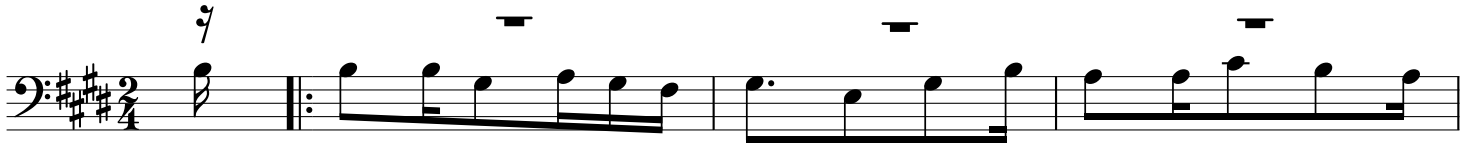

1.a) Tu na - m shu ku ru Mu ngu Ba ba kwa - ku tu ja
fu ra hi ku wa i mbi a Ma sha hi - di wa U

2.a) Yo ha na Ma ri a Mu zee yi ni wa Kwa - nza Ta nza
o ni si o Sse bu gwa wo pi a na - we twa ku

3.a) Mu ka - ssa Ki ri wa wa mvu pi a na - A ndre a
se ph Mu ka ssa na we A na to ry - wa ta ka

4.a) Go nza ga Go nza A ki le o Ki wa nu ka m tu o
tha na si Ba zze ku ke tta na o Ma sha hi di we

li a wa ta ka ti fu ma sha hi di m li o fi a di
ga nda m li o mwa ga Da mu ye nu ku i li nda I ma

ni a Po nsi a ni Ngondwe Ya ko bo Bu u za ba - lya
i mba m tu o mbe e kwa ke Mu ngu tu we wa Kri sto kwe

Ka gwa ni nyi ni ma shu ja a we - tu ka ti ka I ma
ti fu Mbe ga Tu zi nde twa wa i ta twa o mba tu o mbe

mbe e A do lf Lu di go na we A mbro zi o Ki - buu
nze nu na si - si m tu o mbe e tu fi ke kwa ke ba

ni b)Twa ni
wo b)Di li
ni b)Yo e
ka b)A ba

MASHAHIDI WA UGANDA MTUOMBEE

CHORUS

11

M li i te te a I ma ni kwa ku i mwa ga Damu ye nu twa wa i mbamashu ja a

Wa - ta ka ti fu

16

Wa ta ka ti fu Masha hi di wa U ga nda M li o mwa M tu o mbe

Wa ta ka ti fu

21

ga Damuye nu ku i te te a I ma ni - ye tu Ka to li ki e tu we na I ma ni tha bi ti ka ti ka ku mtu mi ki a Mu ngu

D.S.

O
R
G
A
N

HITIMISHO

26

Wa ta ka ti fu Masha hi di wa U - ga - nda Tu na o mba m tu o

MASHAHIDI WA UGANDA MTUOMBEE

31

mbe e kwaMu ngu Ba ba

Ka ro li Lwa nga B ru no Sse ru nku ma Ma ti a Mulu

36

mba Lu ka Ba na ba - ki ntu - pi a na Ki zi to

Tu na o mba m tu o

41

mbe e kwaMu ngu Ba ba

No a Mawa ga li Mu gga ga na we Gya vi i

46

ra

Tu na o mba m tu o mbe e kwaMu ngu Ba ba

Wa ta ka ti fu Masha hi di

MASHAHIDI WA UGANDA MTUOMBEE

52

Lyrics:
 wa U - ga - nda
 Tu na o mba m tu o mbe e kwa Mu ngu Ba ba.
 Fine