

NDIWE KUHANI. 2

Composer;

Zab ;110;1-4

By Peter Nyoni
Mitundu -SINGIDA
15 / 2 / 2022

Ktkk Sikkuu ya Mwili na Damu
ya Bwana Yesu Kristu .

IMEREKEBISHWA 24 2022

Ndi we ku ha ni ha ta mi le le kwa m

fa no wa Me li ki se de ki

1. Ne no la Bwa na kwa Bwa na wa ngu u ke ti mko no mkono wa ku

u me ha ta ni wa fa nya po a du i za ngu

ku - wa chi ni ya mi gu u ya ko

25



2. Bwa na a ta i nyo sha to ka Sa yu ni fi mboya ngu vu ya ngu vu

32

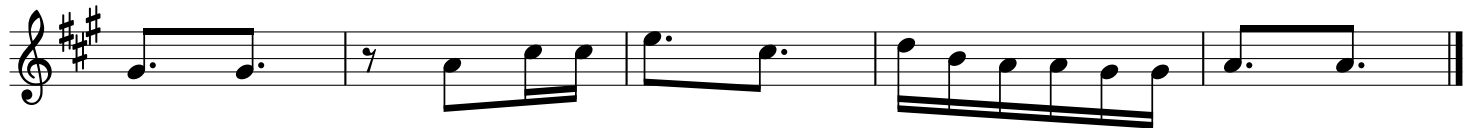

za ko u we na e nzi ka ti ya a du i za ko

37



3. Kwa u zu ri wa u ta ka ti fu to ke a tu - mbo la a su bu hi

45



u na o u ma nde wa u ja na wa ko

49



Bwana a me a pawa la ha ta gha i ri ndi weku ha ni ha ta mi le le

57



kwa m fa no wa Me li ki se de ki