WAKUJUE HATA MIISHO YOTE

(Yohane 17:3, Mathayo 28:19-20, Marko 16:15, Danieli 12:3)

Alfredi N. Mogela
Oktoba 2022

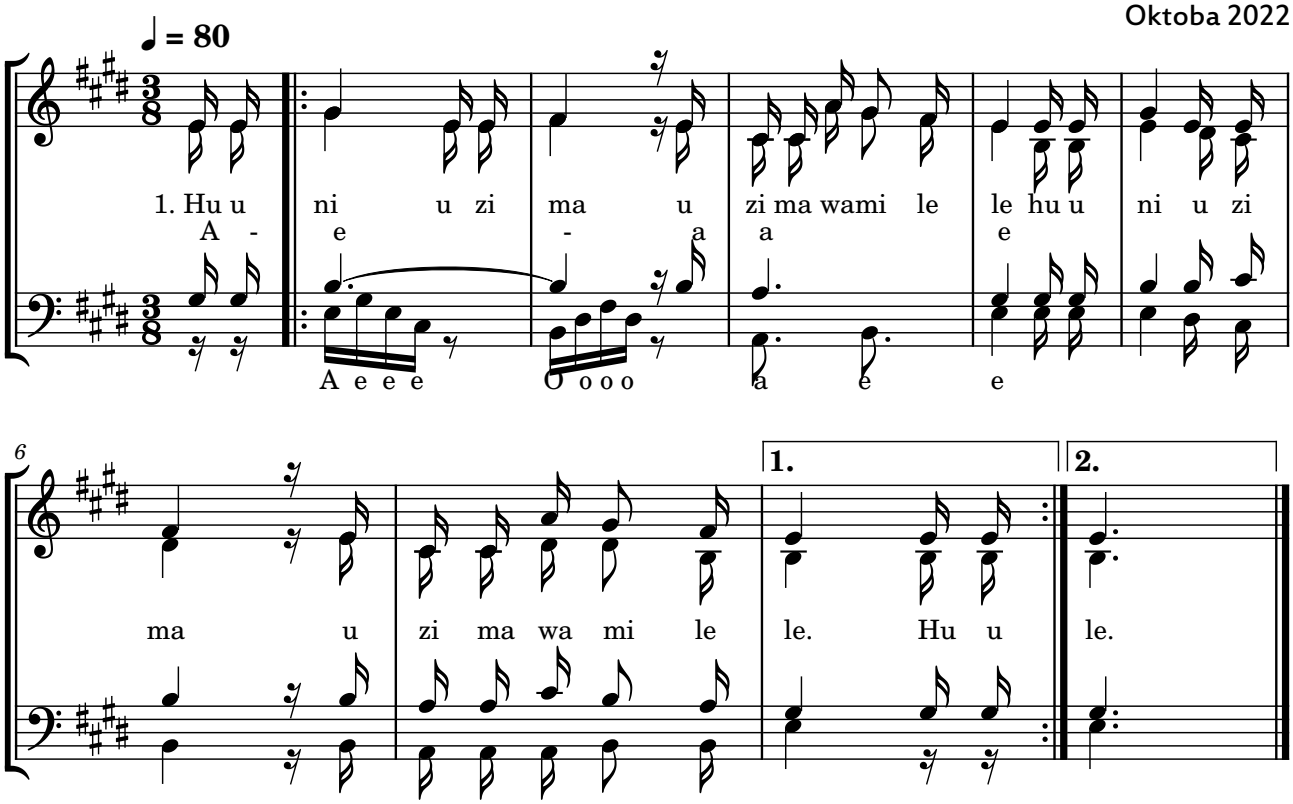

2. Kukujua wewe Mungu wa pekee.
3. Na Yesu Kristo Uliyemtuma.
4. Basi enendeni mkawafanye.
5. Mataifa yote kuwa wanafunzi.
6. Mkiwabatiza kwa jina la Baba.
7. Na Mwana na Roho Mtakatifu.
8. Na kuwafundisha kuyashika yote.
9. Niliyowaamuru waamuru ninyi.
10. Na tazama nipo pamoja nanyi.
11. Hata ukamilifu wa dahari.
12. Enendeni ulimwenguni mwote.
13. Mkaihubiri Habari Njema
14. Kwa kila kiumbe kila kiumbe.
15. Na wenye hekima wa-tang'aa.
16. Kama mwangaza wa-anga.
17. Na hao waongo-za-o.
18. Wengi kutenda kutenda mema.
19. Watang'aa kama nyota milele.