

NITUME MIMI

BY George Joseph Ngwagu

19/May 2022

Parsh Kizota Sub Chihoni

$\text{♩} = 64$

MASHAIRI



1, Ka ti ka ma si ki o ya nda ni ya mo yo wa ngu ni me si ki
2, I si ki e ni sa u ti ya ke mwenye zi Mu ngu i na ta fu

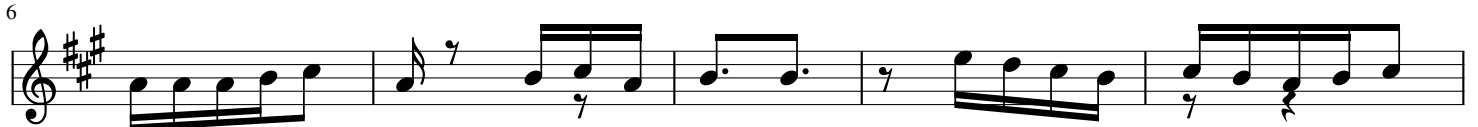

a sa u ti ya ko e Mu ngu wa ngu ya u li za ni m tu me na
ta wa te nda ka zi wa sha mba la ke sha mba la ke mwe e nye zi Mu

KIITIKIO

Ni tu me ni

11

ni ku li ta nga za ne no la ko Mu ngu Mu ngu wa ngu
ngu ni ku Bwa sa na na wa te nda ka zi ni wa cha che ni

u ni

18

tu me mi ni tu me ni tu me mi mi Bwa a na
tu me mi mi Bwa na ni ta nga ze ne no la ko ni
Bwa na

tu me mi

u ni

22

tu me mi mi Bwa na ni ta nga ze ne no nga ze ne no la ko

tu

HITIMISHO

27

Ee Bwa na ma si ki o ya si ki a sa u ti ya ko i na ni

34

i ta ni me si ki a sa u ti ya ko ni na i ti ka na wi to wa ko ni na

40

ni tu me ni tu me Bwa na ni

ku omba e Mu nguwangu u ni tu me

Bwa na ni

45

tu me mi mi Bwa na wa ngu ni tu me ni tu me Bwa na ni tu me mi mi

Bwa na ni

50

Mu ngu wa ngu ni tu me ni tu me Bwa na ni tu me mi mi

Bwa na ni

54

Mu ngu Bwa na wa ngu ni tu me ni tu me Bwa na ni tu me mi mi

Bwa na ni

58

ni tu me ni tu me Bwa na ni

Mu ngu wa ngu

Bwa na ni

61

1. tu me mi mi ni 2. tu me mi mi

Mu ngu wa ngu