

# NI NEEMA KUJENGA KANISA

By: D.R Kidaha  
30/10/2017

## Stanzas

1. Ni we ngi wa li o ... ta ma ni ku m je nge a Mu ngu Ka ni  
wa ku ba ha ti ka ku pa ta Ne e ma ya ku je
2. M fa lme Da u di a li ta ma ni ku mje nge a Mu ngu he ka  
ku pa ta ki ba li cha ku mje nge a Mu ngu he ka
3. Ka ni sa hi li li ta tu mi ka ku m si fu na ku m tu ku  
Mu ngu a tu ja li e Ne e ma ya u .. ta ka
4. Hi i ni nyu mba ya ... sa la ni he ka lu la ke Mu ngu Mwe nye  
ya ke Mu ngu Mwe nye zi ka ti ka Mka te na Di va

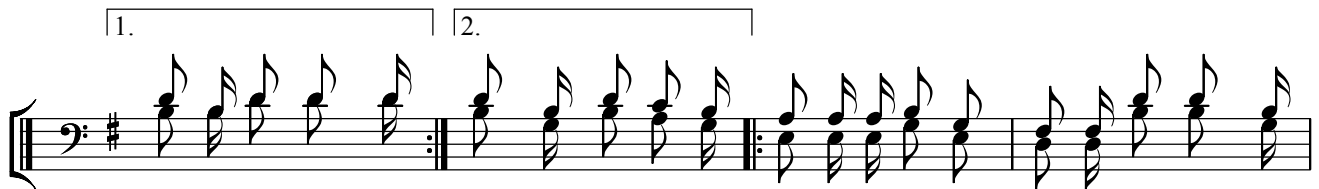

1. sa la ki ni ha, Si si tu me ki pa ta ki ba li cha ku mje nge  
... .. nga, na ki la sa ba bu ya ku sha ngi
- lu la ki ni ha,  
... .. - lu, Si si tu me " " " " " " " " " " " "
- za na ku mwo mba,  
... .. so, Si si tu me " " " " " " " " " " " "
- zi ni ma ka o,  
... .. i, Si si tu me " " " " " " " " " " " "

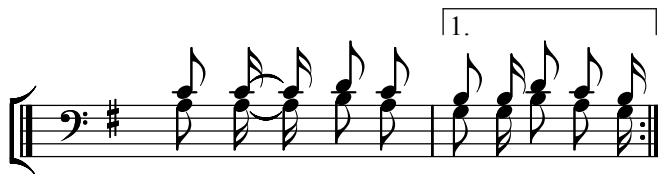

1. a Mu ngu Ka ni sa na hi vyo tu  
li a ... kwa ku ... ..
2. " " " " " " " " " " " "
3. " " " " " " " " " " " "
4. " " " " " " " " " " " "

**N.B**

*Kuanzia*

**"SISI TUMEKIPATA  
KIBALI CHA KUMJENGEA  
MUNGU KANISA HIVYO  
TUNA KILA SABABU YA  
KUSHANGILIA KWAKUWA"**

*Kinarudia kwa kila beti*

# NI NEEMA KUJENGA KANISA

By: D.R. Kidaha

## Chorus

2.

(1-4) Wa, Tu me pa ta Ne e ... ma tu me pa ta Ne e ... ma tu me pa ta Ne e ...

ma ku m je nge a Mu ngu Ka ni sa Tu me pa ta sa

1. 2.

**@Kidaha D.R**  
**" Hantinya "**  
**0765812333**  
**deoraph@yahoo.com**