

NDIWE KUHANI MILELE.

Zab. 110; 1 - 4, (K) 4

DR. KASUKA, C.N

USAGARA PARISH

MWANZA

12.04.2022

(Wimbo wa katikati, Sherehe ya EKARISTI TAKATIFU - Mwaka C)

$\text{♩} = 72$ - (Uimbwe kwa furaha na Uchangamfu)

S
A

Ndi we Ku ha ni ha ta Mi le le kwa m fa no wa

T
B

7

Me l ki se de ki, fa no kwa m fa no, kwa m fa

Kwa m fa no wa Mel ki se de ki

14

fa no kwa m fa no kwa m fa no, kwa m fa

kwa m fa no, fa no

20

no wa Me l ki se de ki, de ki.

1. 2.



1. Ne __ no la Bwa na kwa Bwa na wa ngu U ke ti mko no wa ngu wa ku u me,
2. Bwana a tai nyo sha to ka Sa yu ni Fi mbo ya ngu vu ya __ ngu vu za ko,
3. Kwa U zu ri wa __ U ta ka ti fu to ke a tu mbo la __ A su bu hi,
4. Bwana a me a pa wa la ha ta gha i ri Ndi we ku ha ni ha __ ta Mi le le,

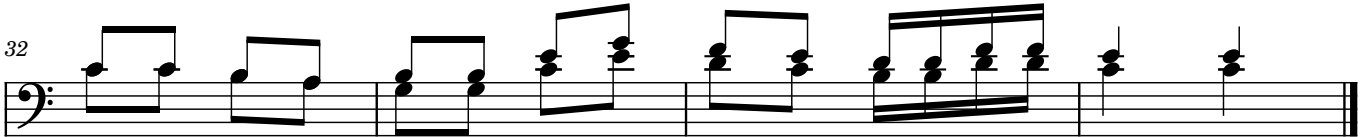

1. ha ta ni fa nya po ku wa chi ni ya mi gu u ya ko.
2. U __ we na e nzi ka ti ya a du __ i __ za ko.
3. U na o U ma __ nde __ wa U ja __ na __ wa ko.
4. Kwa m fa no wa __ ke __ Me l ki __ se __ de ki.